WATERGATE INTEGRA+ Comfort stojící (WG-150CF-SET)

Foto produktu

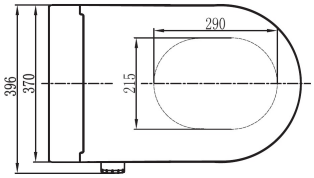

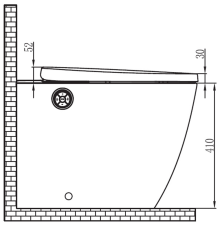

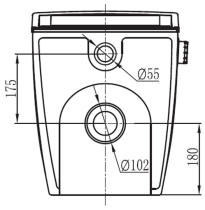

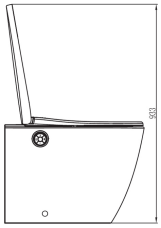

Krátký popis

Stojící elektronická sprchovací toaleta s keramikou bez oplachového kruhu. Oblá verze Comfort se základním dálkovým ovládáním.

Účel použití

- Ke komfortnímu používání WC s integrovaným bidetem
- K ošetřující očistě anální a vaginální oblasti vodou

Funkce

- Zadní mytí
- Dámské mytí
- Masážní mytí
- Pulzní mytí
- Oscilační a pulzující tryska
- Nastavení teploty vody (5 možností)
- Nastavení proudu vody (5 možností)
- Nastavitelná poloha trysky (5 možností)
- Samočištění trysky
- Manuální čištění trysky
- Noční světlo
- Okolní světlo
- Inteligentní úspora energie
- Pozvolné zavírání víka a sedátka (Soft close)
- Ovládací kolečko
- Dálkové ovládání
- Bezokrajová toaleta (Rimless)
- Rychlé odepnutí sedátka toalety
- Odvápňovací funkce

Technické údaje

Instalace toalety (typ):	Stojící
Konektor napojení na vodu:	G 3/8
Jmenovité napětí:	AC 220-240 V, 50/60 Hz
Příkon:	950 W
Délka napájecího kabelu:	1,8 m
Vstupní tlak vody:	0.07 ~ 0.75 MPa (0.07 ~ 0.75 Bar)
Vstupní teplota vody:	4 ~ 35°C
Teplota okolí:	4 ~ 40°C
Vodotěsnost:	IPX4
Průtok vody:	350 ~ 650 mL/min
Teplota vody:	31 ~ 39°C
Délka mycího cyklu:	3 min
Režim ohřevu vody:	Interní nádrž
Maximální výkon vytápění:	1260 W
Bezpečnostní zařízení:	tepelné pojistky / senzor hladiny kapaliny / termostat
Prevence zpětného toku:	Vzduchová kapsa
Frekvenční rozsah:	2460 MHz
Maximální výstupní výkon (RF):	-10 dBm
Typ baterií:	1.5V LR03 AAA (2 ks.)
Jiná bezpečnostní zařízení:	Proudové chrániče
Hrubá váha:	32 kg
Rozměry:	593*370*380 mm
Nosnost toalety:	160 kg

Obsah balení

- Moderní rimless/rimfree kapotovaná mísa s ovládacím kolečkem
- Integrovaný bidet zapuštěný v keramice
- Rychlo odnímatelné víko a sedátko s pozvolným zavíráním (softlid)
- Dálkové ovládání COMFORT (2 ks baterie 3V CR2032 nejsou součástí balení)
- Kompletní připojovací příslušenství - (přívodní hadice, splachovací a odpadní potrubí, upevňovací příslušenství)
- Podrobný český návod a instalační schéma
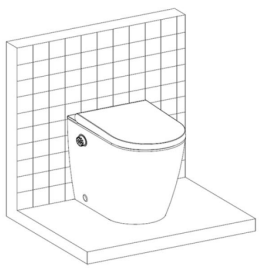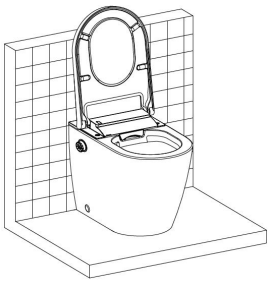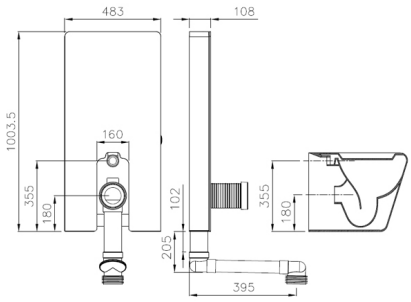
Doplňující informace k instalaci